

MARTELLAGO
ANGOLO

ITALIA 1198

DEPARTAMENTO
DE 2 DORMITORIOS

DISTRIBUCIÓN

Cocina · Estar-comedor

Dos dormitorios con placard

Dos baños completos

Balcón perimetral



PLANTA · TIPOLOGÍA C

2 DORMITORIOS

TIPOLOGÍA

C

122,50 m²

CUBIERTOS 92,50 m²

BALCÓN 30,00 m²

TOTAL CALCULADO*

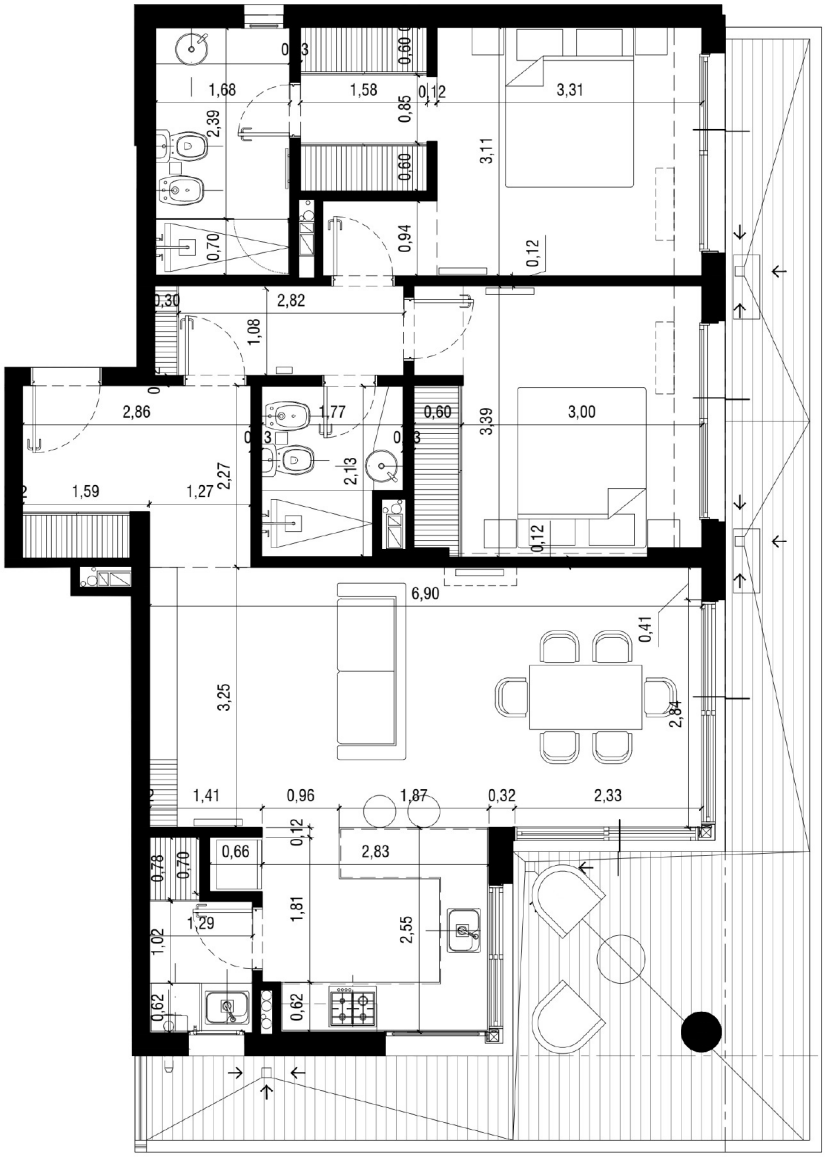

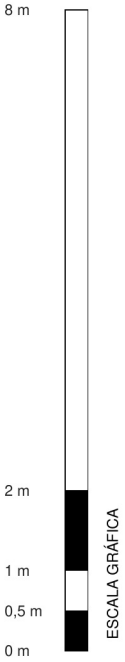

PLANTA DE REFERENCIA · COTAS EN METROS

LÁMINA TÉCNICA: 16/07/2025

NOTAS

Documento de carácter informativo. Superficie total: 92,50 m² cubiertos + 30,00 m² de balcón.

Se prohíbe reproducir, distribuir, publicar o comunicar a terceros este documento, total o parcialmente, por cualquier medio, sin autorización previa y por escrito de Micheletti Arquitectura & Construcción.