

MARTELLAGO
ANGOLO

ITALIA 1198

DEPARTAMENTO
DE 1 DORMITORIO

DISTRIBUCIÓN

Cocina integrada · Estar-comedor

Dormitorio con placard · Baño

Balcón corrido

Acceso al balcón desde estar y dormitorio

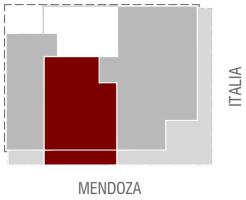

1 DORMITORIO

TIPOLOGÍA

B

59,50 m²

CUBIERTOS 51,50 m²

BALCÓN 8,00 m²

TOTAL CALCULADO*

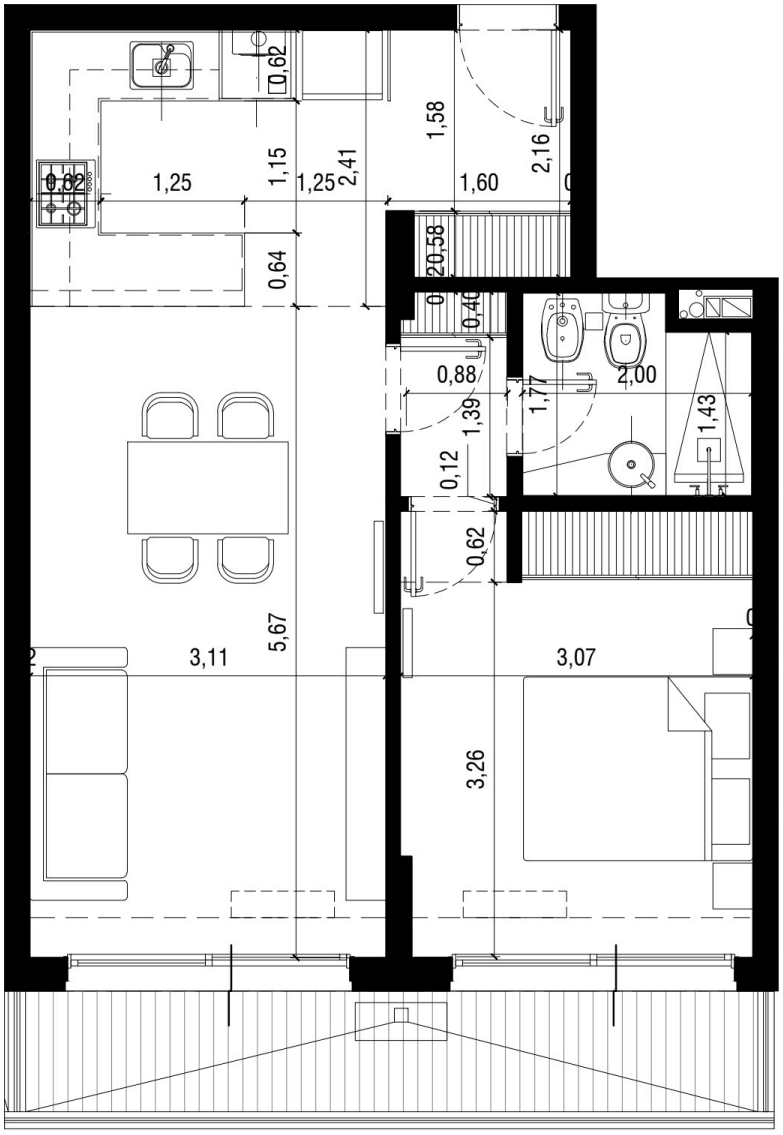

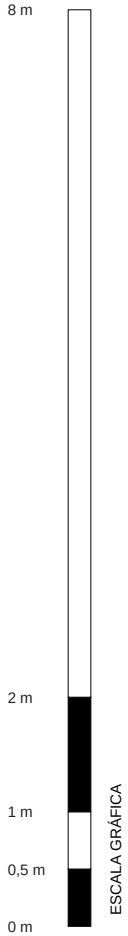

PLANTA DE REFERENCIA · COTAS EN METROS

LÁMINA TÉCNICA: 16/07/2025

NOTAS

Documento de carácter informativo. Superficie total: 51,50 m² cubiertos + 8,00 m² de balcón.

Se prohíbe reproducir, distribuir, publicar o comunicar a terceros este documento, total o parcialmente, por cualquier medio, sin autorización previa y por escrito de Micheletti Arquitectura & Construcción.